

## 忘れてませんか？ 給付金や助成金の申請！！

**令和6年度の申請期限は、令和7年3月31日までです！**

**対象期間** 事由発生日が令和6年4月1日～令和7年3月31日までのもの。  
 ※但し、令和7年3月中に発生したものは、令和7年4月30日までに申請(必着)下さい。

- 給付金**
- 結婚祝金
  - 出生祝金
  - 入学祝金(小・中)
  - 永年勤続祝金(10年～45年)
  - 死亡弔慰金(会員・配偶者・子・親)

- 助成金**
- 定期健康診断受診料助成
  - 脳ドック
  - MRI検査受診料助成
  - 人間ドック
  - PET検査受診料助成
  - 入院助成(5日以上)
  - がん検診受診料
  - など

※一部助成金につきましては申請期限が異なりますのでご注意ください。

**申請方法** 申請書(ホームページに掲載)に必要な事項を記入の上、添付書類を添えて郵送またはご持参下さい。

**注意事項** 期間外の申請は一切できません。  
 書類に不備があった場合、当センターから書類を返却致しますが、その結果提出期限が過ぎても対応いたしかねます。



お早めに申請下さい！

# ウエルズサセボ

働くあなたの応援団!! / 佐世保市がつくった福利厚生サービス

Wel's Sasebo  
 3・4月号  
 2025 March・April  
 Vol.107

ウエルズサセボがもっと便利になります！

会員個人が利用する  
 会員サイト

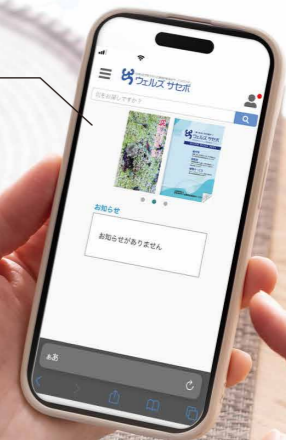

郵送不要！  
 24時間いつでも  
 どこからでも  
 申請が可能に！！

## 4月1日からWEB申請スタート

WEB申請について重要なお知らせがあります→次のページを確認！

ウエルズの事務担当者が利用する  
 事業所サイト

会員の入退会、  
 各種申請が  
 もっと便利に！



## 令和7年5・6月号以降の会報誌への広告折込が変わります！

令和7年5・6月号より会報誌への折込(会員全員)を廃止致します。  
 会員全員に広告をされたい事業所様は会報誌内に直接掲載することができます！

	令和6年度	令和7年度
事業所毎への広告 (会報誌を発送する封筒に同封)	無料	無料
会員全員への広告 (会報誌内に挟み込み)	無料	廃止
会報誌面への掲載	—	(縦 6cm×横 19cm程度) 掲載料金1万円(税込) (縦 13cm×横 19cm程度) 掲載料金2万円(税込) ※枠の空き状況により受付できないこともございます。

会報誌内に  
 直接掲載できる  
 ようになります

※その他、条件等があります。詳しくは申込書をご確認ください。

掲載申込書は 3/25からの新HPにアップしております。

### ウエルズサセボの事業を活用した人 (令和6年11月～12月)

給付金(祝金・弔慰金)を受けた人	永年勤続祝金を受けた人	助成金を受けた人	医療機関利用(入院)助成
結婚祝金 10名	10年 56名	35年 11名	定期健康診断受診料助成 470名
入学祝金(小学校) 3名	15年 45名	40年 6名	人間ドック受診料助成 16名
入学祝金(中学校) 10名	20年 31名	45年 3名	脳ドック受診料助成 5名
出生祝金 32名	25年 13名		PET検査受診料助成 4名
死亡弔慰金 44名	30年 14名		MRI検査受診料助成 22名
			宿泊助成(会員) 342名
			宿泊助成(登録家族) 373名
			受講料助成 3名
			がん検診費用全額助成 66名
			インフルエンザ予防接種助成 526名

### 新規加入事業所 (令和7年1月～2月)

- 小島寺
- 株式会社 協栄
- 佐世保太田ファミリーセンター
- リラクゼーションサロン ラフ
- はり灸吉田
- かねうじ小児科
- 株式会社 GRADO
- ファシリティーマネジメントサービス

発行／公益財団法人佐世保市中小企業勤労者福祉サービスセンター

〒857-0851 佐世保市稲荷町2番28号 佐世保市労働福祉センター1階  
 Tel.0956-27-8101 Fax.0956-32-9761  
 Mail sasebosc@comet.ocn.ne.jp



加入状況  
 (令和7年2月1日現在)  
 945 事業所  
 10,668 名





# 令和7年度からのシステム変更に伴う 重要なお知らせ

必ずご確認ください

● **Web申請システムが令和7年4月1日12:00～からご利用できます！**

令和7年度分の申請からご利用できます。(令和6年度分の申請はWEB申請できません。)

● **HPが新しくなります！** ※3月25日公開予定

現在公開中のHP(<https://welsasebo.zenpuku.or.jp/>)は3月末日をもって閉鎖となります。

新HPは **<https://wels-sasebo.com/>** となります。



● 現在の **GICのスマホ会員証は3月末日をもって終了** となります。

※特に手続きは不要です。デジタル会員証は会員サイトより提示することができます。

## 会員サイト 会員の皆様が利用する **会員サイト** ※令和7年4月1日12:00～ご利用できます。

### 1. 会員サイトのログインIDとパスワードについて

下記のQRよりご確認ください。(3/31時点でウェルズサセボ会員の方のみ)

※令和7年3月25日頃からIDと初期パスワードが閲覧できます



全ての会員様が  
ご利用できます

### 2. 給付金の申請について

会員の事業所がWeb申請システムを登録していない場合、**給付金のWeb申請はできません。**

(※申請自体はできますが、事業所サイト経由の申請となるため、当センターに申請が届きません)

Web申請システムの登録有無については、事業所の担当者もしくは、右ページにてご確認ください。

### 3. 助成金の支給決定通知について(会員申請用)

	WEBでの通知	郵送での通知
WEB申請	○	×
紙申請	○	×

※**全て会員サイトにて通知**致します。  
郵送での通知はありません。

### 4. 会報誌掲載企画の申込について

5・6月号掲載の事業や企画から **FAXでの受付ができません(FAX申込は無効)。**

申込はWeb申請もしくは、専用紙の郵送・持参にてお願いいたします。

専用紙は新HPにアップしております。

申込に伴う企画において、ご当選された場合の通知については

	WEBでの通知	郵送での通知
WEB申込	○	×
紙の申込	○	○(時間を要します)



事前申込の不要な事業(グルメプランや施設利用)は、従来通りのご利用となります。

※事前申込が不要な事業について、今後は一部Web申請が可能になり、変更となることがあります。  
その際は改めて会報誌等でご案内いたします。

## 事業所サイト 事業所の事務担当者が利用する **事業所サイト** ※令和7年4月1日12:00～ご利用できます。

### 1. 事業所サイトの ログインIDとパスワードについて

令和7年3月25日より **メールにて順次通知致します。**

※通知メールは「sasebosc@comet.ocn.ne.jp」「wels\_sasebo\_kikaku@outlook.jp」のどちらかのメールにて通知致します。

**メール登録の無い事業所様はWEB申請システムがご利用できません。**

メールアドレス登録をお願い致します。

登録お願いします



【メール登録のない事業所】2月5日時点

20	47	59	61	112	115	115	190	190	191	359	380	428	438	452	500	502	561	594	617
620	640	645	652	668	686	692	695	711	725	732	735	753	776	799	827	837	855	856	862
863	864	876	880	884	888	902	906	916	919	920	923	929	933	940	955	968	978	979	993
996	1004	1007	1015	1018	1020	1023	1024	1026	1027	1032	1044	1045	1049	1050	1053	1068	1073	1075	1077
1080	1088	1096	1102	1111	1112	1129	1137	1166	1167	1169	1174	1182	1192	1198	1202	1205	1209	1243	1253
1257	1278	1351	1352	1358	1363	1389	1402	1410	1411	1423	1440	1443	1446	1447	1472	1473	1474	1477	1483
1504	1521	1529	1534	1536	1542	1549	1551	1552	1556	1557	1558	1560	1561	1568	1569	1577	1579	1580	1582
1586	1587	1588	1601	1602	1604	1605	1606	1610	1611	1614	1617	1619	1622	1624	1629	1633	70009	70018	70032
70034	80717	90108	90116	90120	90301	90311	90404	90416	90514	90713	90716	90804	90913	90916	90921	91001	200001	200003	400001

### 2. メール申請について

令和7年4月1日より、**メール申請を廃止致します。メールで申請されても受付できませんので、**予めご了承ください。(令和6年度分の申請につきましては、メール申請可)

※退会届のFAXでの仮受付も不可となります。

### 3. 給付金・助成金の支給決定通知について(事業所申請用)

**メール登録のある事業所は、紙申請・WEB申請関わらず全て事業所サイトにて通知致します。**

※メール登録の無い事業所は従来通り通知書は郵送致します。

		WEBでの通知	郵送での通知
メール登録あり	WEB申請	○	×
	紙申請	○	×
メール登録なし	WEB申請	WEB申請の機能はすべてご利用できません	
	紙申請		○(時間を要します)

操作方法等につきましては会員サイト・事業所サイト ログイン後のメニュー画面よりご確認ください。 またその他ご不明な点等ございましたら、ウェルズサセボまでお問い合わせください！



主催事業

# 味噌作り体験教室

～手作りなのがミソです！～

1人3kgの味噌を作ってくださいます！  
作った味噌はお持ち帰りできます！



開催日 **4月19日(土)** 10:30~12:00(受付10:00)

開催場所 **佐世保市労働福祉センター**(佐世保市稲荷町2番28号)

講師 **関戸 関戸 弘武** 先生

募集定員 **25名**(最少催行人数6名)

対象者 **会員・登録家族**

※学生、未就学児は保護者同伴

参加費 **1,500円**(通常料金 3,000円)

申込締切 **3月24日(月)午後5時必着** ※応募者多数の場合は、抽選となります。

持参するもの:エプロン、三角巾、すりこぎ棒をご持参ください。



※画像はイメージです

ウェブ受付可

お申込はこちらからも  
できます



参加申込書 FAX番号:0956-32-9761

会員番号	事業所名		
会員氏名	連絡先		
住所	〒	-	
会員番号	参加者氏名	年齢	会員との続柄
1			会員・配偶者・子・親
2			会員・配偶者・子・親
3			会員・配偶者・子・親

※前回の令和6年10月の味噌作り体験教室に参加できなかった方を優先とさせていただきます。

# モリヤマファーム (守山農園)

”超減農薬栽培”にこだわった安心のいちご狩り。  
さがほのか・恋みのり・かおり野・紅ほっぺが45分食べ放題♪  
いちご狩り期間中は不定休のため、来園前に事前問合せが必要です。

開催場所 **モリヤマファーム(守山農園)**

(長崎県松浦市志佐町庄野免1050)

予約電話番号 **080-5211-7732**

会員割引期間 **1月2日(木)~4月30日(水)**

割引対象 **会員・登録家族**

受付時間 **9:00~16:00**

受付方法 **事前予約の電話必須。**

**先着順受付**(1日限定組数あり)  
当日は専用の**割引利用申請書**をご記入の上、**会員証**をご提示ください。

体験希望時間 以下の時間帯の中からお選びください(利用45分間)

体験時間	1	2	3	4
	10:00~	11:30~	13:00~	14:30~

今回から新たに  
シニア料金が登場!  
※シニアは70歳以上

利用区分	平日		土日祝日	
	一般料金	会員料金	一般料金	会員料金
大人	2,200円	1,600円	2,400円	1,800円
小学生・シニア	1,800円	1,500円	2,000円	1,700円
未就学児	1,200円	900円	1,400円	1,100円
3歳以下	無料	無料	無料	無料

※クーポンや他の割引等の併用は不可

割引利用申請書は  
公式HPにアップして  
あります



ご予約・お問合せは  
こちらから



HPQR  
https://moriyamafarm.com

あなたの作品、表紙にしませんか?!

# ウェルズサセボ会報誌 表紙コンテスト



ウェルズサセボの会報誌の表紙を大募集!  
佐世保やその周辺にゆかりがある写真やイラストであれば何でもOK!

応募資格 **会員・登録家族**

募集期間 **3月25日(火) 必着**

募集テーマ

- ①と②の両方のテーマに合致している「写真」や「イラスト」を募集します
- ①ウェルズサセボの会報誌7・8月号、9・10月号、11・12月号、1・2月号の表紙に合う写真やイラスト
- ②佐世保市やその周辺にゆかりがある写真やイラスト

申込者全員に  
**QUOカード**  
500円分を進呈!

応募方法

- ネットから申込される方 ⇒ (添付可能ファイル:PDF、JPG、PNG、GIF)
- 当センターへ郵送される方 ⇒ 作品はA4サイズにし、折り曲げないで郵送してください。

郵送の方は作品とは別に①~⑦を記載したものを一緒に同封してください  
①会員番号 ②氏名 ③住所 ④連絡先 ⑤作品の描かれている場所(撮影場所)  
⑥作成日(撮影日) ⑦作品の説明(50文字以内)を必ずご記入してください。

- 【選考】当センター職員、役員、評議員にて選考致します。選ばれた方には別途当センターよりご連絡いたします。
- 【注意事項】・応募作品に他人が権利を有する著作物等がある場合、または他人の肖像が写っている場合、その著作物の権利者またはその肖像本人から事前の承諾を得たうえで応募をしてください。
- ・募集テーマに合致していない作品は選考の対象となりません。
- ・撮影等に危険を伴うと誤解を招く恐れのある作品や、公序良俗に反する作品は対象外とさせていただきます。
- ・未就学児の応募は不可とさせていただきます。
- ・不備があった場合は選考の対象外となります。その場合QUOカードは進呈されません。
- ・お1人様、各号1点までとさせていただきます。各号(最大4点)応募されてもQUOカードはお1人様500円分となります。
- ・QUOカードは会員宛てに送付します。(5月頃送付予定)※登録家族の応募でも会員に送付しますのでご了承ください。

2025年 森きらら春まつり

**3月15日(土)・16日(日) 限定!!**

九十九島動植物園 森きららに**200名様**  
**無料ご招待!**

申込資格 **会員のみ**

申込対象 **会員・登録家族の人数分まで申込可 ※3歳以下対象外**

申込方法 **下記申込書をFAXもしくはウェブサイトから**

申込締切 **2025年 3月9日(日)**

選考 **抽選とし、当選者の方には3月11日に無料券を送付します。**  
(3月15日[土]・16日[日]のみ利用できる無料券となります。)  
※当日、森きららの窓口にご提示ください。

3月15日・16日はイベント盛りだくさん!

両日ともに営業時間を  
20:00まで延長!

- ★スペシャルステージイベント!  
(1日目:村島佳佑、2日目:BLUE MOON)
- ★ツシヤママネコふわふわドーム登場!
- ★ツシヤママネコマスコット登場!
- ★マルシェ開催
- ★動物ガイド開催(時間設定あり)
- ★各日100個限定!  
ツシヤママネコ米プレゼント!

イベント詳細は  
パールシー特設サイトを  
ご確認ください。



参加申込書 FAX番号:0956-32-9761

会員番号	会員氏名		
住所	連絡先		
券種	大人(高校生以上) [ ]名 小人(4歳~中学生) [ ]名	合計 [ ]名	

※登録住所と相違している場合、申込無効となります。

お申込はこちらからも  
できます







# Wel's sasebo Spring Gourmet Plan

## 春のグルメプラン

〔開催期間〕  
令和7年  
3月1日～4月30日

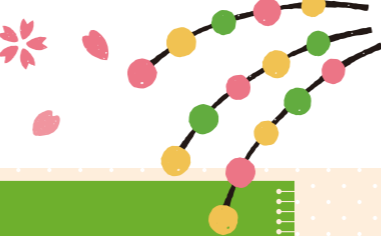

### グルメプランの利用方法

対象：会員・登録家族（配偶者・子・親）  
※登録家族のみのご利用もできます。

開催期間中何回でも利用OK!

### 1. 電話で事前予約!

- ・店・プラン毎に予約や人数等条件が異なるので要チェック!
- ・ウェルズサセボが会員であることを伝える。  
(会員番号・氏名・事業所名・連絡先)
- ・予約するプラン名・人数・予約日時を伝える。

### 2. 店に出向く!

- ・必ず会員証を持参する。
- ・入店時に「ウェルズサセボで利用(予約)」と伝える。
- ・会員証を提示し、割引申請書に記入する。  
できる限り割引申請書は事前に準備し持参する。



店舗からのお願ひ：注文時の混雑を避けるため「割引利用申請書」を記入・ご持参にご協力ください!

### 【注意事項】

施設によってやむなく提供内容を変更または提供中止される場合がございます。予めご了承ください。  
尚、変更が出た際は、ウェルズサセボのホームページにてお知らせいたします。

**ハウステンボス** ※営業内容が変わる場合や、予約状況等でご利用いただける日が変わる場合がございます。  
佐世保市ハウステンボス町1-1 詳しくはホームページよりご確認ください 予約受付 ☎0570-064-300⇒②番へ

**① エクセルシオール** クレジットカード利用可 1名から予約受付 当日まで予約受付

**ローストビーフと春野菜のランチbuffet**  
3月1日(土)～4月27日(日) ※土日のみ開催  
◎営業時間 12:30～/12:45～/13:00～(各90分、最終来店13:00)  
※除外日:3/3～4/25の平日・祝日 ※不明の場合はお問い合わせください。

ローストビーフをメインに、パニーニやカウダーやグラタンなど春野菜をふんだんに使ったお料理をお楽しみいただけます。

大人 一般料金2,800円 会員料金 **1,960円**  
小人(歳～小学生以下) 一般料金1,400円 会員料金 **980円**

ソフトドリンクバー付き

※写真はイメージです。※営業予定や時間変更となる場合がございますので、事前にご確認ください。

**② 日本料理 吉翠亭** クレジットカード利用可 1名から予約受付 前日まで予約受付

**寿司バイキング**  
3月13日(木)、27日(木)、4月12日(土)、26日(土)  
◎営業時間 11:30～14:30(最終入店13:30) ※除外日:上記以外の日

約20種のお寿司だけでなく、季節の天麩羅・地魚料理・お吸い物・赤出汁・デザートまでお召し上がりいただける、スペシャルイベントです。(60分の時間制限あり)

大人(中学生以上) 一般料金5,000円 会員料金 **3,000円**  
小学生 一般料金3,100円 会員料金 **1,600円**  
幼児(歳～小学生以下) 一般料金1,800円 会員料金 **900円**

※写真はイメージです。※オーダーバイキングにて提供させていただきます。

**④ 花の家** クレジットカード利用可 1名から利用可 予約不要

**【ランチ限定】花の家特製 長崎和牛まぶし または 長崎真鯛茶漬け**  
3月1日(土)～4月30日(水) ※除外日:店休日、貸切日、人気メニューの長崎和牛まぶし、真鯛茶漬け!一度で四通りのお予約等でご利用できない場合がございますので予めご了承ください。  
◎営業時間 11:00～14:00 花火開催日 召し上がり方が楽しめます。

【ランチ限定】長崎和牛まぶし 一般料金1,900円 会員料金 **950円**  
【ランチ限定】長崎真鯛茶漬け 一般料金1,900円 会員料金 **950円**

※写真はイメージです。

**ザ・パラダイスガーデンサセボ** 佐世保市崎岡町853-12 予約受付 ☎0956-39-4800

**彩海 デイナーバイキング** クレジットカード利用可 1名から予約受付 当日まで予約受付

3月1日(土)～4月30日(水) ※除外日:祝日・平日・(土日のみ開催)

◎営業時間 18:00～21:00(最終入場20:30)

地魚の刺身や揚げたての天ぷら他約20種類の、和・洋バイキングをお楽しみいただけます。

大人(中学生以上) 一般料金4,000円 会員料金 **3,400円**  
小学生 一般料金2,000円 会員料金 **1,700円**  
幼児(3才以上) 一般料金800円 会員料金 **650円**

※写真はイメージです。※予約状況により受付出来ない場合がございます。事前にお問い合わせください。

**シーフード&春野菜と長崎郷土料理ディナーbuffet** 特典 1会員につき会員・登録家族以外 3名まで一般料金の10%OFF

3月1日(土)～4月25日(金) ※日付によって営業時間が変更となる場合がございます。  
◎営業時間 [2部制]17:30～/19:30～90分制  
※除外日:店休日・花火開催日・貸切日 ※店休日は公式WEBサイトにて確認をお願いします。

アサリ、アワビ、サザエ、鮨、カツオなどの魚介類と長崎郷土料理をメインにbuffetスタイルをご用意いたしました。

大人 一般料金5,000円 会員料金 **3,500円**  
小人(歳～小学生以下) 一般料金2,500円 会員料金 **1,750円**

大人 一般料金6,000円 会員料金 **4,400円**  
小人(歳～小学生以下) 一般料金3,000円 会員料金 **2,100円**

ソフトドリンクバー付き

※写真はイメージです。※営業予定や時間変更となる場合がございますので、事前にご確認ください。

**③ フレンチレストラン デ アドミラル** クレジットカード利用可 1名から予約受付 前日まで予約受付

**フレンチレストラン デ アドミラル グルメプラン**  
3月1日(土)～4月30日(水) ※店休日:火曜日・木曜日  
◎営業時間 11:30～14:00

九州の食材、旬の味覚をふんだんに取り入れた全5品のコースとなります。本格フレンチコースと共に素敵なひと時をお過ごし下さいませ。

大人 一般料金4,500円 会員料金 **2,700円**

※写真はイメージです。

**天空の宿 山暖簾** 佐世保市世知原町上野原316 予約受付 ☎0956-76-2900

**会席料理** (予約時にウェルズサセボ利用とお伝えください) クレジットカード利用可 2名から予約受付 3日前まで予約受付

3月1日(土)～4月28日(月) 除外日:3/12・4/9・29・30  
◎営業時間 11:30～14:30(オーダーストップ14:00)

山の幸や海の幸など、自然の恵みを存分に生かした山暖簾とっておきの会席料理です。

特典 会席料理ご利用で 当日の温泉入浴サービス

山暖簾会席 一般料金7,150円 会員料金 **6,400円**  
特別会席 一般料金9,350円 会員料金 **8,600円**

※写真はイメージです。

**美ら海の部屋** 佐世保市京坪町9-16 予約受付 ☎0956-22-7139

**もつ鍋コース【2時間飲み放題付】他** クレジットカード利用可

3月1日(土)～4月30日(水)  
◎営業時間 17:00～23:00(オーダーストップ22:30)  
※店休日:毎週火曜日 ※事前お問い合わせで対応可

食材は沖縄直送!沖縄の雰囲気・食を楽しめる、ここはまさに佐世保の「沖縄」! 軽い晩酌やお食事だけでもぜひお気軽にお立ち寄りください。いづつでもはいさい!

もつ鍋コース (2時間飲み放題付) 一般料金4,500円 会員料金 **2,980円**  
石垣牛ステーキコース(2時間飲み放題付) 一般料金5,000円(金・土以外) 会員料金 **2,980円**  
特上ステーキコースは3日前予約受付、1名から(金・土) 会員料金 **3,180円**  
石垣牛A5ランク特上ステーキコース 一般料金6,500円 会員料金 **4,980円**

※写真はイメージです。

**新メニューあり** チョコレートハウス ハウステンボス店 佐世保市ハウステンボス町8-4(ハウステンボスアウタラシ内) 予約受付 ☎0956-27-0603

**期間限定ケーキと選べるメインディッシュ特別セット** クレジットカード利用可 1名から予約受付 予約不要

3月1日(土)～4月25日(金)  
◎営業時間 11:00～21:00(オーダーストップ20:30)  
※営業時間詳細は、ハウステンボスのHPをご確認ください。

春を感じる料理、デザートはウェルズ会員様限定の特別セットにてご準備致しました。【ピザ】釜揚げシラスのマリナラ・タケノコと菜の花の明太子ピザ【パスタ】トリュエ香るクリームパスタ・ジェノベーゼの中から1種類をお召し上がりいただけます。

期間限定ケーキと選べるメインディッシュ特別セット 一般料金2,800円 会員料金 **1,450円**

※写真はイメージです。

**ホテル日航ハウステンボス** 予約受付 ☎0956-58-0239 (受付時間/10:00～17:30) 佐世保市ハウステンボス町6番地

**レストラン ラヴァンドル** クレジットカード利用可 1名から予約受付 当日まで予約受付

3月「春は陽気にイタリアン」 3月1日(土)～31日(月)  
4月「アメリカ大陸横断グルメ紀行」 4月1日(火)～30日(水)

◎営業時間 11:30～14:30(最終入店14:00) ライブキッチンにはビーフステークが毎日登場! 土・日・祝日は週替わりで日本料理あじ彩より天ぷら or 握り寿司をお楽しみいただけます。

大人(中学生以上) 一般料金2,600円 会員料金 **1,820円**  
シニア(65歳以上) 一般料金2,400円 会員料金 **1,680円**  
小学生 一般料金1,600円 会員料金 **1,120円**  
幼児(4歳～6歳) 一般料金/900円 会員料金 **630円**

大人 一般料金2,900円 会員料金 **2,030円**  
シニア(65歳以上) 一般料金2,700円 会員料金 **1,890円**  
小学生 一般料金1,900円 会員料金 **1,330円**  
幼児(4歳～6歳) 一般料金/1,200円 会員料金 **840円**

※写真はイメージです。※食材の仕入れ状況によりメニューが変更になる場合がございます。

**関戸麴屋** 佐世保市楠木町2601 予約受付 ☎080-4288-0788

**ホットスイーツいかがでしょうか** クレジットカード利用可 1名から予約受付 当日まで予約受付

3月1日(土)～4月30日(水) ※店休日:日曜、祝日  
◎ランチ 11:00～14:00  
◎フレンチトースト・ぜんざい 10:00～16:00

自家製ぜんざい 一般料金650円 会員料金 **500円**  
キャラメリゼリッチフレンチトースト 一般料金900円 会員料金 **750円**  
ランチセット 一般料金1,300円 会員料金 **1,000円**

※写真はイメージです。※数に限りがございますので予めご了承ください。

**海カフェ&レストラン コスタ九十九島** 佐世保市鹿子前町1050(九十九島ホールビル内) 予約受付 ☎0956-28-4115

**ウェルズ会員様限定プラン** クレジットカード利用可 1名から予約受付 当日まで予約受付

3月1日(土)～4月30日(水) ※除外日:4/26～30  
◎営業時間 平日 11:30～20:30(オーダーストップ20:00) 土日祝 11:00～20:30(オーダーストップ20:00)

ウェルズ会員様向けに、ピッツァやパスタを手ごろな価格でお召し上がりいただけるお得なプランをご用意致しました。この機会に是非「コスタ九十九島」へお越しください。

※会員様ご本人およびご家族会員1名様につきのみ有効なピッツァを1皿までご注文いただけます。 ※お持ち帰りには予約が必要となります。詳しくはお問い合わせください。 ※竹炭生地は数量に限りあり売切れとなる場合がございます。 ※他の割引施策との重複利用はできません。

竹炭生地のマルゲリータ 一般料金1,690円 会員料金 **850円**  
自家製ベーコンのカルボナーラ 一般料金1,610円 会員料金 **830円**  
竹炭生地の4種のチーズピッツァ 一般料金2,040円 会員料金 **1,050円**  
トマトソースのヴェッティ 一般料金1,700円 会員料金 **860円**  
小エビとリイカのジェノベーゼ 一般料金1,510円 会員料金 **760円**  
お子様ランチ 一般料金780円 会員料金 **420円**

※写真はイメージです。

**新メニューあり** 牛かつあいかわ 佐世保市有福町297番地20 予約受付 ☎0120-946-729

**ウェルズサセボ特別プラン** クレジットカード利用可 1名から予約受付 前日まで予約受付

3月1日(土)～4月30日(水) ※除外日:土日祝日/毎週火曜日(店休日)  
◎営業時間 ランチタイム 11:00～15:00(OS15:00) ディナータイム 17:00～20:00(OS19:30)

長崎和牛A5等級 ほとんど肉質にこだわった牛かつ・サーロインステーキをご賞味ください。

特典 1会員につき同伴者3名様まで 一般料金より300円OFF

長崎和牛牛かつ(ロース)セット120g 一般料金3,900円 会員料金 **2,700円**  
長崎和牛牛かつ(モモ)セット130g 一般料金2,700円 会員料金 **1,800円**  
長崎和牛サーロインステーキセット120g 一般料金3,700円 会員料金 **2,500円**

※写真はイメージです。

**レストラン ララミー** 北松浦郡佐々町石免1708 予約受付 ☎0956-62-2032

**ウェルズサセボ会員限定特別プラン** ペイペイ使用可 1名から予約受付 当日まで予約受付

3月1日(土)～4月30日(水)  
◎営業時間 昼11:30～14:30(オーダーストップ14:00) 夜17:30～21:00(オーダーストップ20:30)  
※定休日:毎週水曜日・第4日曜日 開業50周年のララミーではお肉料理が自慢! 厳選した特選肉で期待を超える驚きと感動をご提供!!

九州-サセボ(120g) 一般料金2,320円 会員料金 **2,000円**  
サーロイン(100g) 一般料金3,430円 会員料金 **2,500円**  
和牛ヒレ角切りステーキ定食(120g) 一般料金4,700円 会員料金 **4,200円**

※写真はイメージです。

**蛇の目寿司** 佐賀県伊万里市伊万里町甲505 ☎0955-22-3625

**ウェルズサセボ特別プラン** クレジットカード利用可 1名から利用可 前日まで予約受付

3月1日(土)～4月30日(水) ※定休日:月曜日 不定休あり  
◎営業時間 17:00～22:00

昭和32年創業。近海の魚、海産物や地元の農産物を中心に季節の旬の素材を提供します! ウェルズサセボ限定メニューをぜひご賞味下さい!

ウェルズ限定 伊万里牛握りセット (伊万里牛にぎり5貫、茶碗蒸し、小鉢、赤出汁) 一般料金3,550円 会員料金 **2,500円**  
ウェルズ限定 お寿司セット (にぎり8貫、茶碗蒸し、小鉢、赤出汁) 一般料金3,550円 会員料金 **2,500円**

※写真はイメージです。

**旬魚 松竹丸(しょうちくまる)** 佐世保市平瀬町3-13 予約受付 ☎0956-59-7780

**海鮮炉端焼きプラン** クレジットカード利用可 2～20名まで予約受付 前日まで予約受付

3月1日(土)～4月30日(水)  
◎営業時間 18:00～23:00(オーダーストップ22:30)  
※営業時間外でもご予約承り中! 店休日:不定休(ご予約時にお問い合わせください)

特典 8名様以上のご予約で、幹事1名様分の飲み放題無料!

竹コース 海鮮炉端5品、小鉢、刺身3～5品、1品もの、ご飯もの 一般料金3,300円 会員料金 **2,400円**  
松コース 海鮮炉端7品、刺身5～7品、1品もの、ご飯もの 一般料金4,950円 会員料金 **3,900円**

魚介の目利きと鮮度に自信あり!! 鮮魚店が営む海鮮処! 特製の和風だしで頂く炉端焼きは絶品☆

※写真はイメージです。





# Wel's sasebo Spring Gourmet Plan 春のグルメプラン

〔開催期間〕  
令和7年  
3月1日～4月30日



【注意事項】施設によってやむを得ず提供内容を変更または提供中止される場合がございます。予めご了承ください。尚、変更が出た際は、ウェルズサセボのホームページにてお知らせいたします。

**新メニューあり** **ギャラリ やまごや**  
佐世保市小佐々町葛籠248 ☎0956-80-1365

## 好きなピザとドリンクセット/焼きカレー 定食

3月1日(土)～4月30日(水) ※定休日:火・水  
◎営業時間 10:00～17:00(夜は予約のみ受付)  
自然に開かれた店内でゆっくりくつろげます。石窯で薪を使って焼くピザやメニュー豊富な定食、サイフォンで淹れるコーヒーなどを提供しています。



ピザとドリンクセット  
一般料金/1,800円 **会員料金 1,200円**



焼きカレー定食  
一般料金/1,500円 **会員料金 900円**

現金のみ  
1名から利用可  
昼:当日まで予約受付(事前予約不要)  
夜:前日まで予約受付

**新メニューあり** **株式会社まる** **ハンバーグ家SS389**  
佐世保市卸本町21-334 予約受付 ☎0956-80-4165

## 2025年 限定ソース登場

3月1日(土)～4月30日(水)  
◎営業時間 昼 11:00～14:30(オーダーストップ 14:00)  
夜 17:30～20:30



※写真はイメージです。

特典 会員・登録家族以外は、1会員につき3名まで一般料金の5%OFFにてご案内

笑顔になれるハンバーグ! ④クリーミーアボカドソース

①平日限定ランチ 一般料金 1,490円 **会員料金 1,070円**  
②センキューセット(ゴロゴロ) 一般料金 2,280円 **会員料金 1,590円**

③和牛づくしセット(ゴロゴロ+和牛) 一般料金 2,900円 **会員料金 2,000円**  
④アボカド ハンバーグ 一般料金 1,800円 **会員料金 1,290円**

クレジットカード利用可  
2名から予約受付  
当日まで予約受付

**teppan steak & vege dining 樹**  
佐世保市上京町3-15 予約受付 ☎0956-37-8388

## ディナーコース

3月1日(土)～4月30日(水) ※除外日:日曜日/他不定休あり  
◎営業時間 夜17:00～22:00(オーダーストップ21:00)  
◎記念日メッセージプレートサービス ※お席・長崎和牛の在庫に限りがありますので早めのご予約をお勧めいたします。  
◎コースのデザーに記念日のメッセージを入れます♪



**長崎和牛実MINORIコース**  
(前菜/サラダ/スープ/ステーキ/焼き野菜/ごはんorパン/デザート/アフタードリンク) 一般料金/9,500円 **会員料金 8,600円**

**長崎和牛華HANAコース**  
(前菜/サラダ/スープ/シーフード/ステーキ/焼き野菜/ごはんorパン/デザート/アフタードリンク) 一般料金/12,500円 **会員料金 11,000円**

クレジットカード利用可  
1名から予約受付  
当日まで予約受付

**孫さんの小籠包**  
佐世保市栄町3-6-2F 予約受付 ☎0956-22-1668

## ウェルズサセボ限定プラン

3月1日(土)～4月30日(水) 月・木・金 昼夜各10名/土・日・祝 昼夜各5名 ※除外日:不定休・1/31～2/5  
◎営業時間 11:30～14:30(オーダーストップ14:00)  
17:30～21:00(オーダーストップ20:00)

本格的な中華が味わえます! ウェルズサセボ限定メニューはお得すぎ! 本格中華を是非ご賞味下さい! (限定セットとなりますので数に限りがございます。必ずご予約ください。※写真はイメージです。)



Aセット(麻婆豆腐小籠包、ご飯、スープ) 一般料金 1,760円 **会員料金 880円**



Bセット(エビマヨ小籠包、春巻、ポテト) 一般料金 2,000円 **会員料金 1,000円**



Cセット(エビマヨ、お刺身、角煮、煎餅、アジフライ、サラダ、小籠包、スープ、ご飯) 一般料金 3,000円 **会員料金 1,500円**

現金のみ  
1名から予約受付  
当日11:30までの予約受付  
当日まで予約受付

**九十九島 海遊**  
佐世保市鹿子前町1058-1 予約受付 ☎0956-28-0655

## 佐世保名物グルメ&海遊自慢の新鮮活魚料理

3月1日(土)～4月30日(水) ※除外日:土日祝  
◎営業時間 平日11:00～16:00(オーダーストップ15:00)

西海国立公園「九十九島」、その中心にある海遊。美しい島々に囲まれた新鮮な海の幸、海遊の自慢は直営漁場直送の新鮮活魚料理の数々、西海路の味めぐりをお楽しみください。



※写真はイメージです。

クレジットカード利用可  
1名から予約受付  
当日まで予約受付

**佐世保基地業務隊カレー**  
(サラダ・ドリンク付) 一般料金/1,520円 **会員料金 920円**

**佐世保レモンステーキ膳**  
(煎餅・デザート・小鉢・汁・香附) 一般料金/2,400円 **会員料金 1,500円**

**松浦産 アジフライ膳**  
(煎餅・デザート・小鉢・汁・香附) 一般料金/1,450円 **会員料金 1,000円**

※このプランは要予約です。時間帯によって、団体利用等により混むことがあり、当日お待たせすることもあります。あらかじめご了承ください。

**葉港町珈琲サセボノオト**  
このプランは事前予約不要です。  
佐世保市島地町5-19 島地クルサ2F ☎090-6880-4999

## させぼの「食文化」×「ジャズ文化」

3月1日(土)～4月30日(水)  
※定休日:毎週月曜日・イベント時 臨時休業の可能性あり  
◎営業時間 11:30～19:00

させぼの新しいソウルフード「音食亭のスーパーカレーちゃんぽん」がサセボノオトで復活! ジャズを聴きながらゆっくりお過ごしください。



※写真はイメージです。

スイーツ:パンケーキ/ガトーショコラ/チーズケーキ/プリン/限定ケーキ  
ドリンク:コーヒー/ソフトドリンク

丸ごとトマトのスープカレーちゃんぽん(ドリンク付) 一般料金/1,880円 **会員料金 980円**

ケーキセット(ドリンク付) 一般料金/1,000円 **会員料金 550円**

こだわりハンドドリップコーヒー 一般料金/600円 **会員料金 300円**

現金のみ  
1名から利用可  
予約不要

**Sasebo Sunset とことわ**  
佐世保市鹿子前町1053(九十九島パールシーリゾート内) 予約受付 ☎0956-28-3353

## オムライス/アサリと明太子のクリームパスタ

3月1日(土)～4月30日(水)  
◎営業時間 11:00～15:30(オーダーストップ15:00)  
※店休日:火曜日(団体様ご予約状況により店休日・営業時間等変更あり)



オムライス 一般料金/1,100円 **会員料金 800円**

アサリと明太子のクリームパスタ 一般料金/1,100円 **会員料金 800円**

目の前に広がる海を眺めながら、美味しいランチを。メニューもリニューアルして、お待ちしています♪  
2,500円以上ご飲食で、パールシーリゾート第一・第二駐車場の料金100円引き  
※写真はイメージです。

クレジットカード利用可  
1名から予約受付  
当日予約可(事前予約不要)

## グルメプランの利用方法

対象:会員・登録家族(配偶者・子・親) ※登録家族のみのご利用もできます。 開催期間中何回でも利用OK!

### 1. 電話で事前予約!

- ・店・プラン毎に予約や人数等条件が異なるので要チェック!
- ・ウェルズサセボが会員であることを伝える。(会員番号・氏名・事業所名・連絡先)
- ・予約するプラン名・人数・予約日時を伝える。

### 2. 店に出向く!

- ・必ず会員証を持参する。
- ・入店時に「ウェルズサセボで利用(予約)」と伝える。
- ・会員証を提示し、割引申請書に記入する。
- ・できる限り割引申請書は事前に準備し持参する。



店舗からのご希望:注文時の混雑を避けるため「割引利用申請書」を記入・ご持参にご協力ください!

**Pizzeria Shin'5(ピッツェリア シンゴ)**  
佐世保市宮地町89-1 パークダイナーA ☎080-3993-8445

## ウェルズサセボ限定 特別プラン

3月1日(土)～4月30日(水) ※店休日:毎週火曜・水曜  
◎営業時間 ランチタイム 11:30～14:30  
ディナータイム 16:00～19:00

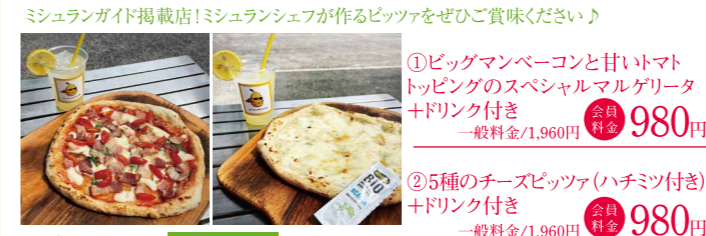

※写真はイメージです。 テイクアウト不可

①ビッグマンベコンと甘いトマトトッピングのスペシャルマルゲリータ+ドリンク付き 一般料金/1,960円 **会員料金 980円**

②5種のチーズピッツァ(ハチミツ付き)+ドリンク付き 一般料金/1,960円 **会員料金 980円**

クレジットカード利用可  
1名から利用可  
予約不要

**洋風酒場&Restauranto「Lucciola(ルッチョラ)」**  
佐世保市矢峰町170-2 予約受付 ☎0956-59-8430

## Lucciola(ルッチョラ)ランチコース/ディナーコース

3月1日(土)～4月30日(水) ※除外日:毎週月曜日、第1日曜日  
◎対象時間 ランチ11:30～14:00(オーダーストップ13:30)  
ディナー17:30～21:30(オーダーストップ21:30)

Bセットは人気店「マザーワート」のパンも楽しみいただけます。夜は居酒屋として営業。カウンター席やテーブル席、個室もあり、最大50席の宴会も承ります。

Aセット(メインから1品/ドリンク/サラダ) 一般料金 1,520円 **会員料金 1,070円**

Bセット(メインから1品/ドリンク/サラダ/パン3種/デザート) 一般料金 1,850円 **会員料金 1,300円**

ディナーコース(3名以上、前日要予約) 一般料金 3,000円 **会員料金 2,550円**



※写真はイメージです。

クレジットカード利用可  
セットは1名から  
ディナーコースは3名から予約受付  
セットは当日受付(完全予約制)  
ディナーコースは前日要予約

## 令和7年度 期間限定等の特別助成金について

令和7年度の期間限定等の特別助成金において下記の通りの予定となっております。

### 【実施予定について】

特別助成金名	令和7年度の実施について
ゴルフ場利用助成金	実施予定。詳細につきましては今後、会員サイトもしくは会報誌内にてご案内します。
温泉回数券購入助成金	
スポーツクラブ利用助成金	
	令和7年4月から実施

### 【申請方法について】

令和7年度よりゴルフ場利用助成金、温泉回数券購入助成金、スポーツクラブ利用助成金の申請につきましては「会員サイト(WEB申請)」からの申請となります。紙での申請はできませんのでご了承ください。



## お知り合いの事業所に ウェルズサセボを ご紹介ください!

こんなにお得なのに・・・  
まだまだ知らない人がたくさんいます!  
是非お知り合いの事業所をご紹介ください!!

紹介してトク!  
入ってトク!

## お知り合いの事業所をご紹介ください!! ウェルズサセボ 会員募集中!!

ご紹介いただいた事業所が  
5名以上加入された場合には、  
**500円のQUOカード**  
をご紹介者にさしあげます。  
※最大50,000円まで



# ユーザーの通信講座

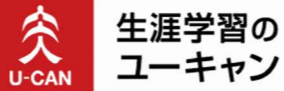

全福センターがユーザー通常価格より**15%**相当額を負担

ITパスポート講座なら  
最大**3,900円**おトク!

教育訓練給付制度(一般教育訓練)対象講座は、  
受講料の**20%**(最大10万円)が支給される!

ユーザー通常価格 26,000円(税込) ▶ 全福センター会員価格 **22,100円(税込)**

※価格は予告なく変更になる場合がございますので、最新価格はHPをご覧ください。

※対象講座・ご利用条件があります。必ずご自身でご確認のうえお申込みください。

お申込み方法

①全福センターのトップページ下部にある「ユーザー」をクリック



②全福センターのユーザーページ⇒「ご利用方法」にある「ログイン」をクリックしてIDとパスワードを入力

※ID、パスワードがご不明な方はご加入のサービスセンター(共済会、互助会等含む)にお尋ねください。

③サービス詳細「ユーザー」のリンク先にある「お申込みはこちら」をクリック

講座内容の詳細は「ユーザー」で検索!!

こちらからでもお申込みできます▶



※直接のお申込みは支援対象外になりますので、必ず全福センターのホームページからお申込みください。

さらに、ウェルズサセボの助成金(生涯学習等助成金)が貰えます!

※助成金申請するにあたり条件等があります。詳しくはウェルズサセボ公式HPの生涯学習等助成金をご確認ください。

# OWNDAYS



OWNDAYS+ Made in Japan 薄型非球面レンズ込み 全福センター会員の皆様へ

日本国内、**240**店舗を出店! **会員様限定**



**20% OFF**

・6,000円(税込)以上のオンデーズオリジナルメガネ・サングラスが対象です。  
・オプションレンズ・レンズ交換・セール商品・コラボ商品・雑貨類は対象外です。  
・ご本人様及び店舗にご同行いただいたご家族様に限りです。  
・第三者への転送・転売はできません。  
・他の割引との併用はできません。  
・アウトレット店・KADENA AIR BASE 店・FOSTER CONSESSIONS MALL 店ではご利用いただけません。  
・ご利用の際は会員証または「協定施設割引券」をご提示の上、「全福センター会員」とお申し出下さい。  
・オンラインでのご購入も可能です。詳しくは全福センターHPをご確認ください。

# Concert & Musical

申込はコチラから



お得な情報

申込方法 **WEB受付・FAX・郵送(必着)**

申込締切までに専用申請書をウェルズサセボ事務局へ送付してください。

受付方式 抽選式 申込対象 会員・登録家族

※当選された方へは申込締切後2週間以内に決定通知書を送付致します。落選された方への通知はございませんのでご了承ください。

※チケットの座席指定、申込締切後のキャンセル・変更はできません。  
※電話受付不可。専用の申請書を送付してください。  
※応募者多数により定員を超えた場合、抽選を行います。  
※当選後のキャンセルは100%のキャンセル料が発生する場合があります。  
※表示の会員料金(税込)は、助成金を活用した特別価格のご案内です。

新作ミュージカル  
「ディズニー くまのプーさん」



等身大のパペット、豪華なセット、新旧の愛すべき音楽の力によって、100 エーカーの森にこれまでにない生命を吹き込みます。世界中で愛される「くまのプーさん ミュージカル」をお楽しみに。



公演日 令和7年 **6月7日[土]・8日[日]**  
開場13:30/開演14:15

場所 **キャナルシティ劇場**

※S席・A席は、4歳以上のお子さまより有料、4歳未満のお子さまはひざ上での鑑賞無料(お席が必要な場合は有料)  
※本受付では、VIB席の受付は実施なし

料金 S席 5,500円が会員料金 **4,600円** A席 3,500円が会員料金 **2,600円**

回転枚数 合計 各30枚 クレジットカード 利用不可 ※振込確認後チケットを郵送

申込締切: 令和7年**3月20日(木)**

【イベント情報の問合せ先】キョードー西日本 ☎0570-09-2424 (11:00~15:00/日祝休み)

ゴスペラーズ  
坂ツアー2025 "G30"



北山陽一、黒沢薫、酒井雄二、村上てつや、安岡優の5人からなるボーカルグループ。1994年にシングル「Promise」でメジャーデビューして以降、多数のヒット曲を送り出す彼らの歌声を堪能あれ。



公演日 令和7年 **6月7日[土]**  
開場16:00/開演17:00

場所 **ベネックス長崎ブリックホール 大ホール**

※就学児童はチケットが必要です。  
※未就学児童は保護者1名につき1名のみ膝上鑑賞可能。  
ただし、未就学児童も座席が必要な場合はチケット必要。

料金 【全席指定】8,500円が会員料金 **7,230円**

回転枚数 合計30枚 クレジットカード 利用不可 ※振込確認後チケットを郵送

申込締切: 令和7年**3月20日(木)**

【イベント情報の問合せ先】キョードー西日本 ☎0570-09-2424 (11:00~15:00/日祝休み)

DRUM TAO 2025「THE BEST」

TAOの壮大な歴史を、新たな感性を加え、昇華させていく舞台「THE BEST」!!  
結成32年目を迎えるDRUM TAOが、BEST版の舞台化に初挑戦!劇場にてお待ちしております!



公演日 令和7年 **5月18日[日]**  
開場15:45/開演16:30

場所 **長崎ブリックホール 大ホール**

※チケット代金は税込  
※6歳未満のお子様はご入場不可  
※車椅子席をお求めの方はTAO事務局までお問い合わせください。

料金 S席 7,800円が会員料金 **6,020円**

回転枚数 合計 50枚 クレジットカード 利用不可 ※振込確認後チケットを郵送

申込締切: 令和7年**3月25日(火)**

【イベント情報の問合せ先】TAO事務局 ☎092-271-7244 (平日10:00~18:30)

第25回記念 別府アルゲリッチ音楽祭提携公演  
ウィークエンドサロンコンサート#02  
阪田知樹ピアノ・リサイタル ~平和への調べ~



世界20か国以上で演奏を重ね、確かな技術と豊かな表現力を兼ね備え、今最も活躍し続けるピアニストが、平和への想いを音色にのせてお届けします。



公演日 令和7年 **5月24日[土]**  
開場13:30/開演14:00  
(終演予定15:30)

場所 **アルカスSASEBO 中ホール**

※未就学児入場不可

料金 【全席指定】一般 2,000円が会員料金 **1,700円**

回転枚数 合計20枚 クレジットカード 利用可 ※アルカス SASEBO窓口にて引換

申込締切: 令和7年**3月21日(金)**

【イベント情報の問合せ先】アルカスSASEBO ☎0956-42-1111 (第2・4水曜日休館)

ランチタイムコンサートVol.36  
カルテット・スピリタス  
サクソフォン四重奏が奏でる平和のハーモニー



モーツァルトから映画音楽まで幅広いジャンルの音楽を、サクソフォン四重奏のマルチな演奏でお届けするエンターテインメントな1時間。  
4人の親しみやすい軽快なトークも楽しみみてください。



公演日 令和7年 **6月17日[火]**  
開場11:00/開演11:30  
(終演予定12:30)

場所 **アルカスSASEBO 中ホール** ※未就学児入場不可

料金 【全席指定】一般 1,000円が会員料金 **850円**

回転枚数 合計20枚 クレジットカード 利用可 ※アルカス SASEBO窓口にて引換

申込締切: 令和7年**3月20日(木)**

【イベント情報の問合せ先】アルカスSASEBO ☎0956-42-1111 (第2・4水曜日休館)

アルカスジャズナイト  
Gentle Forest 5 & Gentle Forest Sisters



“日本で最も多忙な”スウィング・ビッグバンド「Gentle Forest Jazz Band」の小編成5人組と3人組ヴォーカルによるジャズライブ。  
ジャズの街、佐世保で最高に踊れるスウィングジャズの世界をお楽しみください。



公演日 令和7年 **6月21日[土]**  
開場17:30/開演18:00

場所 **アルカスSASEBO イベントホール**  
※未就学児入場不可

料金 【全席指定】一般 4,000円が会員料金 **3,400円**

回転枚数 合計20枚 クレジットカード 利用可 ※アルカス SASEBO窓口にて引換

申込締切: 令和7年**3月20日(木)**

【イベント情報の問合せ先】アルカスSASEBO ☎0956-42-1111 (第2・4水曜日休館)